福井県PTA連合会 会員の皆様へ　〔2021年度版〕

小中学生総合補償制度2次募集のご案内

（団体総合生活保険）

保険料が
約44％割引（※1）

（※1）団体割引 25％
損害率による割引 25％

特定感染症
熱中症の補償

新型コロナも
特定感染症で補償

弁護士費用

いじめによる
登校拒否も
弁護士に相談

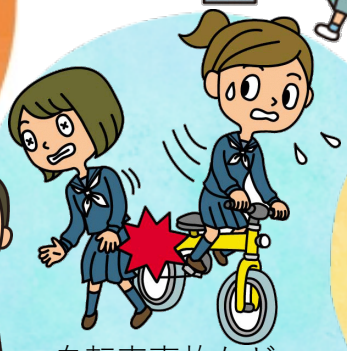

自転車事故など
高額な賠償への対応

賠償責任

ケガによる
入院・通院・手術

ご案内

福井県PTA連合会の小中学生総合補償制度の2次募集の締め切り日および
ご加入方法をご案内します。
補償プランの詳細につきましては、裏面およびパンフレットをご参照ください。

保険期間	**2021年8月1日午後4時～2022年5月1日午後4時まで9か月**
申込締切日 保険料引落日	**2021年7月30日（金）➡保険料引落日 2021年10月27日（水）**
加入方法	**「重要事項説明書」「ご加入内容確認事項（意向確認事項）」を必ずご確認ください。** パンフレットをご参照いただき、「加入依頼書」の必要事項をご記入・ご署名のうえ、返信封筒に入れて福井県PTA連合会まで返送ください。 加入依頼書の記入方法等につきましては、同封の「ご加入依頼書」をご参照ください。 **※お手元にパンフレットがない場合は、裏面の《お問い合わせ先》までお問い合せください。**

引受保険会社　東京海上日動火災保険株式会社

2021年6月作成
21-TC02018

2次募集補償内容および保険料

ご希望のプランをお選びください

	タイプ名		充実補償プレミアムプラン Ｓタイプ（中学生専用）	充実補償プラン Ａタイプ	あんしん補償プラン Ｂタイプ	基本プラン Ｃタイプ
保険の対象者	中途加入掛け金 （うち保険料）		17,900円 （17,700円）	12,610円 （12,410円）	9,010円 （8,810円）	3,830円 （3,630円）
	年間掛け金		23,760円	16,700円	11,940円	5,020円
	保険期間		2021年8月1日午後4時～2022年5月1日午後4時まで			
お子様同居のご親族	個人賠償責任（家族型） ＊示談交渉付き		【全プラン共通】 国内　無制限　／国外１億円　（免責　0円） 記録情報限度額 500万円			
	弁護士費用等補償特約（人格権侵害等）		300万円	300万円	300万円	－
扶養者	育英費用保険金額		500万円	500万円	300万円	－
こども傷害補償（本人型）	死亡・後遺障害保険金額		406万円	406万円	400万円	150万円
	入院保険金日額（1日あたり）		3,500円	3,500円	3,000円	1,500円
	通院保険金日額（1日あたり）		2,000円	2,000円	1,500円	750円
	熱中症		○	○	○	○
	特定感染症		○（コロナ補償*1）	○（コロナ補償*1）	○（コロナ補償*1）	○（コロナ補償*1）
	天災危険補償（傷害用）		○	○	－	－
	入院医療保険金（日額）(1日あたり）		2,000円	2,000円	－	－
	手術医療保険金		入院医療保険金日額の 10倍（入院中の手術または放射線治療） または5倍（入院中以外の手術）		－	－
	医療費用・治療費用保険金(支払限度日数)		補償あり（60日）	－	－	－
	医療費用・入院諸費用保険金 （免責 5,000円）	支払限度基礎日額	2,000円	－	－	－
		支払限度日数	入院 180日	－	－	－
お子様	携行品　（免責 5,000円）		100,000円	－	－	－
メディカルアシスト・介護アシスト・デイリーサポート			○	○	○	○

*1　2021年1月27日現在、新型コロナウィルス感染症は政令により一類感染症または二類感染症と同程度の措置が講じられている指定感染症ですので、補償の対象となります。

このチラシは団体総合生活保険の概要をご紹介したものです。ご加入にあたっては、必ずパンフレット記載の「重要事項説明書」をよくお読みください。ご不明な点等がある場合には、《お問い合わせ先》までお問合せください。

ご加入内容に関する大切なお知らせ

この保険は、福井県PTA連合会を契約者とし、団体の構成員等を保険の対象となる方とする団体契約です。
保険証券を請求する権利、保険契約を解約する権利等は原則として福井県PTA連合会が有します。
年間掛金には、制度維持費200円が含まれています。

1　保険料をご確認の上、記入例に従い同封の「加入依頼書」に必要事項をご記載ください。

2　「重要事項説明書」「ご加入内容確認事項（意向確認事項）」を必ずご確認ください。

3　保険料はご指定の引落口座より10月27日（水）に引落しいたします。

4　加入者証は8月下旬から順次発送します。

《お問い合わせ先》

代理店：　福井県保険代理業協同組合
住所：〒918-8202　福井市大東２－１－20
TEL：0776-57-0135　（受付時間：平日９：00～17：00）
Mail: info@fiac.jp

保険会社：　東京海上日動火災保険株式会社
福井支店福井中央支社
住所：〒918-8558　福井市毛矢１－１０－１　セーレンビル 7F
TEL：0776-36-2079　（受付時間：平日９：00～17：00）